

MAESTRÍA EN

ADMINISTRACIÓN EDUCATIVA

Sede San Pedro

DESCRIPCIÓN DE LA CARRERA

La Administración Educativa se enfoca en la formación de líderes orientados a la innovación y el mejoramiento de la gestión. Con visión general de las tendencias en la Gerencia de Instituciones o Programas y Proyectos Educativos en los sectores público o privado.

PERFIL DEL ESTUDIANTE

Los egresados de este Posgrado son profesionales éticos, morales, humanistas, con una formación integral, con habilidades para la gestión, la administración del currículum, la planificación desde la política educativa vigente, la formulación, el desarrollo y la evaluación de proyectos educativos; el manejo de términos, herramientas contables para el análisis financiero y de mercado.

CAMPO PROFESIONAL

El graduado de la Maestría Profesional en Administración Educativa podrá trabajar en la dirección de Centros educativos públicos y privados; como asesores en la especialidad, consultores, supervisores de Centros Educativos, Directores de programas y proyectos en Organizaciones no gubernamentales (ONG), empresas o sociedades; profesores en Universidades Públicas o Privadas.

¿POR QUÉ ESTUDIAR ADMINISTRACIÓN EDUCATIVA EN LA UNIVERSIDAD LATINA?

La aceptación y el reconocimiento que tienen los graduados es el fruto de una formación integral de calidad. Se tiene el equipo docente con más experiencia y trayectoria en el campo. El estudiante aplica los conocimientos que adquiere durante el proceso de formación; además se enfoca al diseño, implementación y evaluación de proyectos educativos con apoyo de las nuevas técnicas y herramientas tecnológicas.

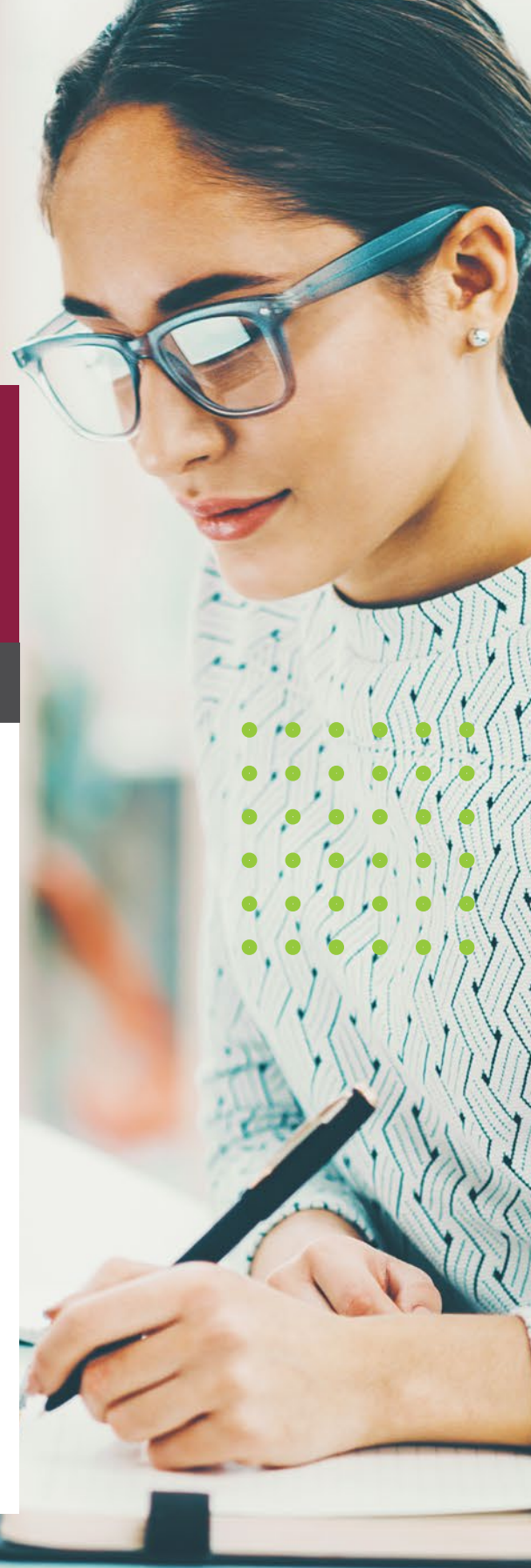

NIVELATORIOS

| Código | Materia | Requisito |
|---------------|--------------------------|------------------|
| MAE1101 | Currículum | |
| MAE1102 | Administración Educativa | |

I CUATRIMESTRE

| | | |
|----------|---|--|
| MAE-1101 | Gestión Curricular | |
| MAE-1201 | Comportamiento Organizacional | |
| MAE-1301 | Calidad Educativa | |
| MAE-1401 | Tecnología Aplicada a la Innovación Educativa | |

II CUATRIMESTRE

| | | |
|----------|-------------------------------------|----------|
| MAE-1102 | Entorno ético-legal de la educación | MAE-1101 |
| MAE-1202 | Gestión del Potencial Humano | MAE-1201 |
| MAE-1302 | Planificación Educativa | MAE-1301 |
| MAE-1402 | Investigación Educativa | MAE-1401 |

III CUATRIMESTRE

| | | |
|----------|---|----------|
| MAE-1103 | Herramientas para el control de la gestión | MAE-1102 |
| MAE-1203 | Psicología de la motivación | MAE-1202 |
| MAE-1303 | Planificación y supervisión de Proyectos Educativos | MAE-1302 |
| MAE-1403 | Proyecto de Graduación I | MAE-1402 |

IV CUATRIMESTRE

| | | |
|----------|---|----------|
| MAE-2104 | Presupuesto y finanzas | MAE-1103 |
| MAE-2204 | Estrategias para la promoción del cambio. | MAE-1203 |
| MAE-2304 | Gerencia Educativa | MAE-1303 |
| MAE-2404 | Proyecto de Graduación II | MAE-1403 |

REQUISITO DE INGRESO

- Poseer un Bachillerato Universitario o Licenciatura en Educación, o en cualquier otra área afín. Los aspirantes a la maestría de las áreas afines deben cursar cursos nivelatorios, si ya los posee se procederá a realizar la debida convalidación.
- Serán admitidos únicamente los estudiantes que concluyeron su grado de bachillerato o superior.
- Realizar una entrevista con el Coordinador del Programa presentando una copia de su currículum actualizado.
- Presentar título original de Bachillerato Universitario junto con del fotocopias del mismo, si proviene de otra universidad nacional reconocida por CONESUP o CONARE. En el caso de títulos emitidos en universidades extranjeras, deberá presentar el debido reconocimiento y equiparación emitido por CONARE.
- Cancelar los aranceles correspondientes a cada servicio que solicite, cuyo costo establece la Universidad.
- El candidato debe tener dominio medio de lectura en inglés. Para que demuestre que tiene el conocimiento de Inglés Instrumental equivalente al Nivel A2 de la escala establecida por el Marco Común Europeo de referencia para las Lenguas, lo cual se comprobará mediante una prueba de ubicación que la Universidad realizará o la certificación extendida por una entidad reconocida a nivel nacional o internacional.

REQUISITOS DE GRADUACIÓN

Para que el estudiante pueda graduarse de esta maestría debe cumplir con lo siguiente:

- Aprobar todas las materias del plan de estudios y cumplir con los requisitos de graduación del programa.
- Presentar y defender el "Proyecto Final de Graduación de acuerdo al Reglamento de Proyecto de Graduación de la Universidad Latina de Costa Rica.
- Presentar constancia que indique que no tiene deudas pendientes financieras y de biblioteca.
- Haber presentado la documentación requerida por el Departamento de Registro.
- Inscribirse en el Departamento de Registro en el Periodo de tiempo establecido en el Calendario escolar para la graduación correspondiente, con la documentación requerida.