

ESPECIALIDAD EN

PERIODONCIA

Sede San Pedro

DESCRIPCIÓN DE LA CARRERA

La Periodoncia es una especialidad de la Odontología, que estudia la prevención, diagnóstico y tratamiento de las enfermedades y condiciones que afectan los tejidos que dan soporte a los órganos dentarios (encía, ligamento periodontal, cemento radicular y hueso alveolar) y a los substitutos implantados, para el mantenimiento de la salud, función y estética de los dientes y sus tejidos adyacentes.

En esta disciplina se forman profesionales especializados en la prevención, el diagnóstico y el tratamiento periodontal y en las técnicas quirúrgicas de vanguardia.

PERFIL DEL ESTUDIANTE

Los egresados de este posgrado son profesionales éticos, morales y de servicio, capacitados para la toma de decisiones con autonomía en el ejercicio de su profesión. Con habilidades y destrezas para el desarrollo de un correcto diagnóstico diferencial periodontal, capaces de llevar a cabo tratamientos quirúrgicos periodontales y de aplicar procedimientos para el tratamiento de enfermedades periodontales.

CAMPO PROFESIONAL

El titulado tendrá diferentes espacios ocupacionales en áreas de salud en las cuales velará por el diagnóstico y tratamiento de las diferentes patologías periodontales, tales como:

- Clínicas odontológicas de hospitales y áreas de salud, donde podrá elaborar planes y programas de atención temprana a la población con enfermedades periodontales.
- Clínicas y hospitales a nivel privado donde podría diagnosticar patologías y realizar diferentes técnicas quirúrgicas para corregirlas e igualmente realizar cirugías estéticas o de cirugía plástica periodontal.
- Instituciones educativas, tanto públicas como privadas.
- Universidades o institutos de investigación, tanto a nivel público como privado

¿POR QUÉ ESTUDIAR PERIODONCIA EN LA UNIVERSIDAD LATINA?

El posgrado de Periodoncia de la Universidad Latina de Costa Rica cuenta con tendencias regionales y mundiales de desarrollo. El plan de estudios se diseñó de acuerdo con el alto nivel académico que la Universidad Latina de Costa Rica ha ofrecido durante más de 20 años, desarrollando profesionales a nivel nacional e internacional.

El nivel académico que ofrece la universidad, se complementa con altos valores éticos, los cuales desarrollarán profesionales comprometidos con las áreas necesarias para cumplir con sus deberes y responsabilidades de forma óptima, con ayuda de personal docente altamente capacitado en sus diferentes especialidades.

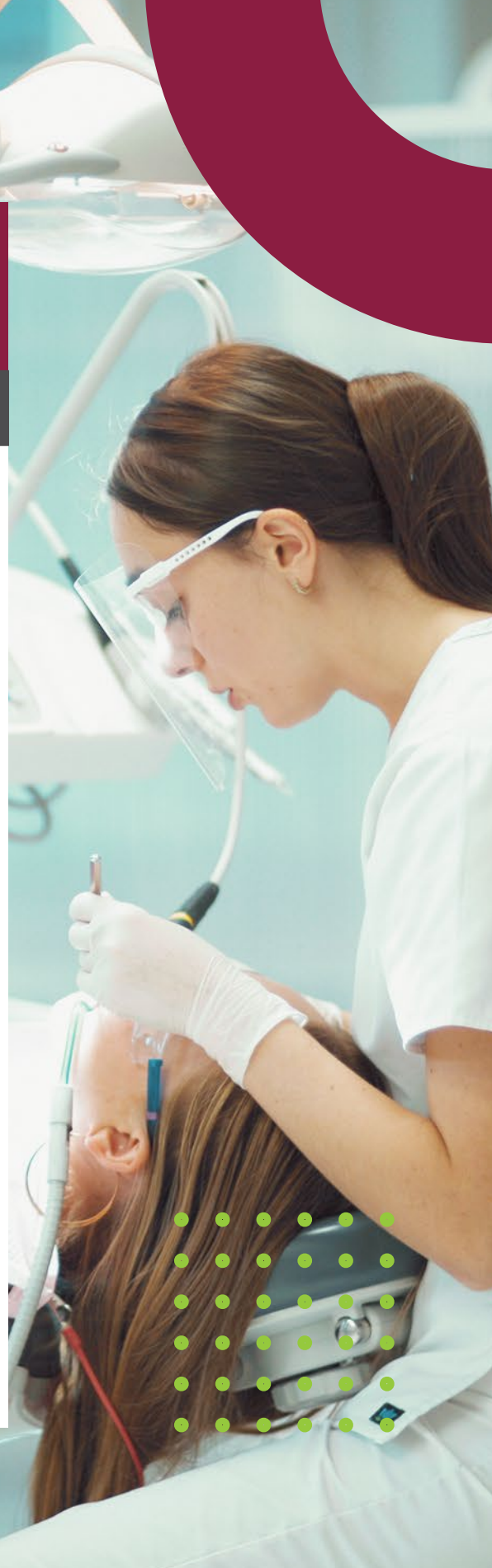

I CUATRIMESTRE

Código	Materia	Requisito	Corequisito
EPE 01	Inmunología Oral		EPE 02
EPE 02	Patología Oral		EPE 01 y EPE 03
EPE 03	Periodoncia I		EPE 04
EPE 04	Clínica de Periodoncia I		EPE 03
EPE 05	Microbiología Oral		EPE 04

II CUATRIMESTRE

EPE 06	Farmacología Oral	EPE 01	EPE 07
EPE 07	Biología Oral	EPE 01	EPE 06
EPE 08	Periodoncia II	EPE 03	EPE 09
EPE 09	Clínica de Periodoncia II	EPE 04	EPE 07 EPE 08
EPE 10	Seminario de casos clínicos I	EPE 04	EPE 09
EPE 11	Manejo del paciente adulto mayor y con necesidades especiales	EPE 04	EPE 10

III CUATRIMESTRE

EPE 12	Paciente medicamento comprometido	EPE 06	EPE 13
EPE 13	Clínica de Periodoncia III	EPE 09	EPE 12 y EPE 14
EPE 14	Seminario de casos clínicos II	EPE 10	EPE 13 y EPE 15
EPE 15	Implantología I	EPE 09	EPE 13
EPE 16	Periodoncia basada en la evidencia	EPE 10	EPE 14

IV CUATRIMESTRE

EPE 17	Clínica de Periodoncia IV	EPE 13	EPE 18
EPE 18	Relaciones Prostodoncia - Periodoncia	EPE 13	EPE 17 Y EPE 19
EPE 19	Relaciones Endo-Periodontales	EPE 13	EPE 18
EPE 20	Implantología II	EPE 15	EPE 18 Y EPE 19
EPE 21	Seminario interdisciplinario I	EPE 16	EPE 17 Y EPE 22
EPE 22	Seminario de Investigación I	EPE 16	EPE 21

V CUATRIMESTRE

EPE 23	Clínica de Periodoncia V	EPE 17	EPE 24
EPE 24	Relaciones Ortodoncia - Periodoncia	EPE 18	EPE 23 Y EPE 25
EPE 25	Gestión administrativa	EPE 17	EPE 26
EPE 26	Seminario interdisciplinario II	EPE 21	EPE 27
EPE 27	Seminario de Investigación II	EPE 22	EPE 26

VI CUATRIMESTRE

EPE 28	Clínica de Periodoncia VI	EPE 23	EPE 29
EPE 29	Promoción de salud y prevención de enfermedad	EPE 23	EPE 28
EPE 30	Gestión de calidad del consultorio	EPE 25	EPE 29
EPE 31	Seminario de Investigación III	EPE 27	EPE 30

REQUISITO DE INGRESO Y CRITERIO DE ADMISIÓN

El aspirante al posgrado debe:

- Ser graduado de Licenciatura en Odontología. Si el título es de una universidad extranjera debe cumplir con los requisitos de reconocimiento y equiparación de CONARE.
- Presentar certificación de notas extendida por la Universidad donde obtuvo el título.
- Presentar título original de Licenciatura universitaria junto con 2 fotocopias del mismo.
- Presentar título de incorporación del Colegio Profesional.
- Entregar ensayo sobre motivación para querer realizar la especialidad.
- Entregar Currículo actualizado.
- Presentar copia y original de su documento de identificación vigente. Aportar 2 fotografías tamaño pasaporte. (Puede ser en formato digital).
- Cancelar los aranceles correspondientes a cada servicio que solicite, cuyo costo establece la Universidad.
- Realizar entrevista con el Comité de Admisiones de Posgrados para corroborar la afinidad del estudiante con la Periodoncia y su compromiso de responsabilidad durante el posgrado.

REQUISITOS DE GRADUACIÓN

Para que el estudiante pueda graduarse de este programa debe cumplir con lo siguiente:

1. Aprobar todas las materias del plan de estudios.
2. Presentación de prueba práctica (ver Anexo 11)
3. Presentar constancia de no deudas pendientes financieras y de biblioteca.
4. Haber presentado la documentación requerida por el Departamento de Registro.
5. Inscribirse en el Departamento de Registro en el período de tiempo establecido en el Calendario Escolar para la graduación correspondiente, con la documentación requerida.
6. Rendir una prueba internacional estandarizada para el nivel B1, del Marco Común Europeo, del idioma inglés, que demuestre que el futuro graduado ha alcanzado dicho nivel.

